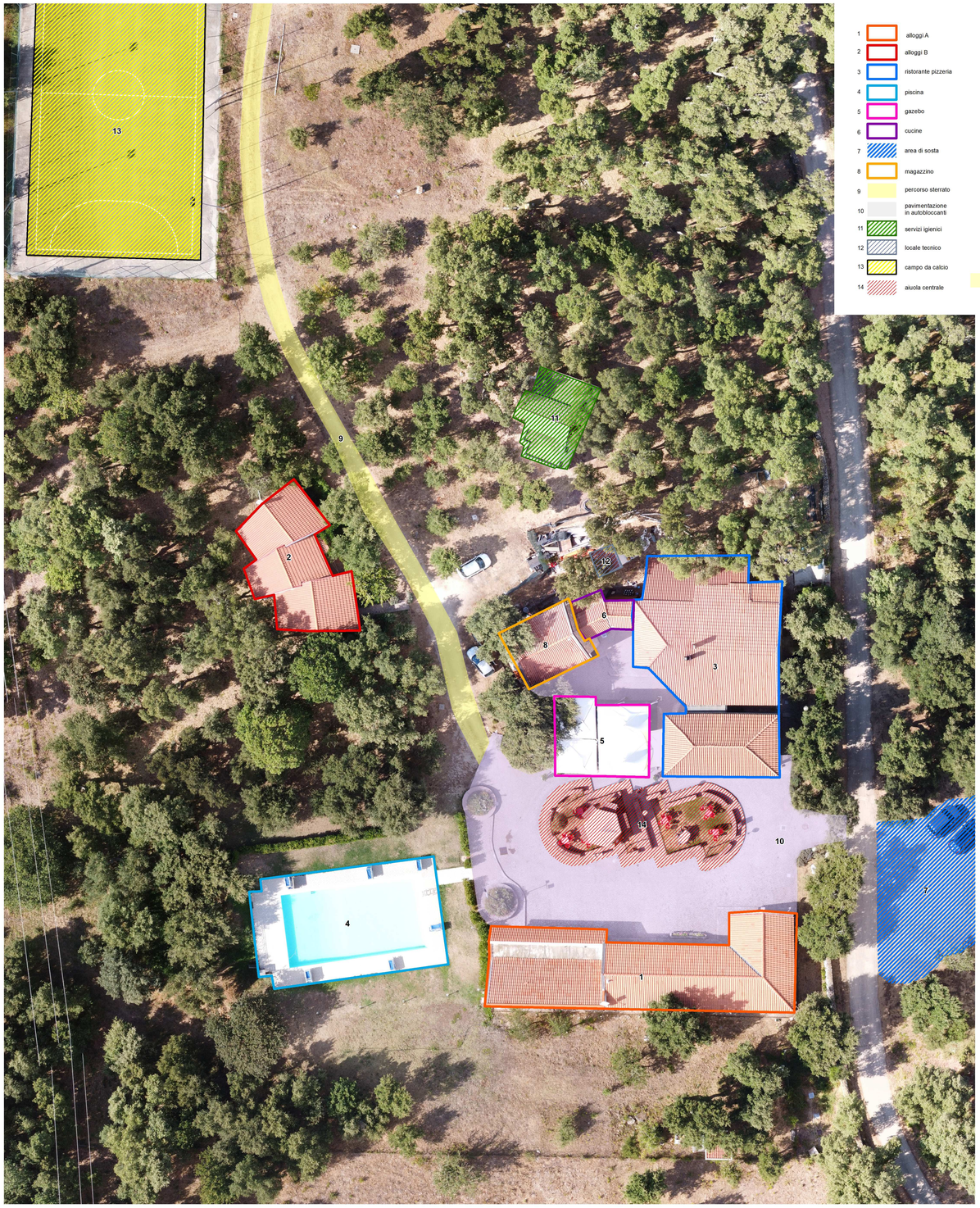

1 alloggi A
2 alloggi B
3 ristorante pizzeria
4 piscina
5 gazebo
6 cucine
7 area di sosta
8 magazzino
9 percorso sterrato
10 pavimentazione in autobloccanti
11 servizi igienici
12 locale tecnico
13 campo da calcio
14 aiuola centrale

Il blocco alloggi n.1 è oggetto di un progetto di ristrutturazione finalizzato al superamento delle barriere architettoniche per garantire l'accessibilità alla struttura e per consentire la piena fruibilità di una parte delle camere da parte dei disabili

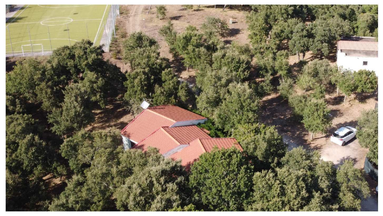

Il blocco alloggi n.2, immerso nel bosco di sugherete è bene inserito nel contesto naturale tra il complesso ricettivo e l'area sportiva.

Attulmente l'area boschiva nella quale è inserito il complesso non è percorribile da un disabile motorio per l'assenza di sentieri tracciati e praticabili.

il ristorante pizzeria si articola in due sale comunicanti una delle quali dotata di pareti vetrate, e da un gazebo utilizzabile solo nella stagione estiva.

La presenza di un marciapiedi di circa 20 cm di altezza che corre intorno alla struttura, così come attorno all'aiuola centrale presente nel piazzale, rende difficoltoso l'accesso ai locali e allo spazio all'aperto.

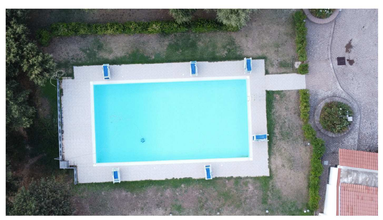

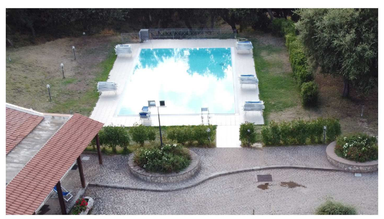

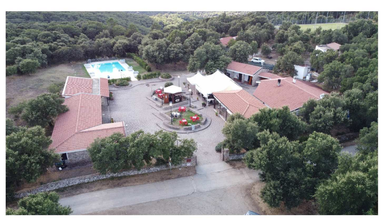

La piscina, un elemento immediatamente percettibile per chi accede al complesso, si colloca a ridosso del bosco, in posizione facilmente raggiungibile sia dal ristorante che dal locale alloggi, tuttavia la presenza di un marciapiedi di circa 20 cm sul piazzale e l'assenza di una rampa che consenta di superare questo dislivello, ne limita l'accessibilità.
Inoltre è attualmente fruibile solo nel periodo estivo e risulta sprovvista di servizi per l'utenza ospite e occasionale e di accessori specifici per consentirne l'utilizzo dagli ospiti con disabilità motoria.

COMUNE DI NUGHEDU SAN NICOLO'
PROVINCIA DI SASSARI

FATTIBILITA' TECNICO ECONOMICA

VALORIZZAZIONE MONTE PIRASTRU
UN TURISMO ACCESSIBILE PER DISABILI

STATO DI FATTO

Data	Disegni in scala	Tavola	Allegato
OTT 2020	varie	2	

IL SINDACO
Sig. Michele Carboni

UFFICIO TECNICO
COMUNALE